

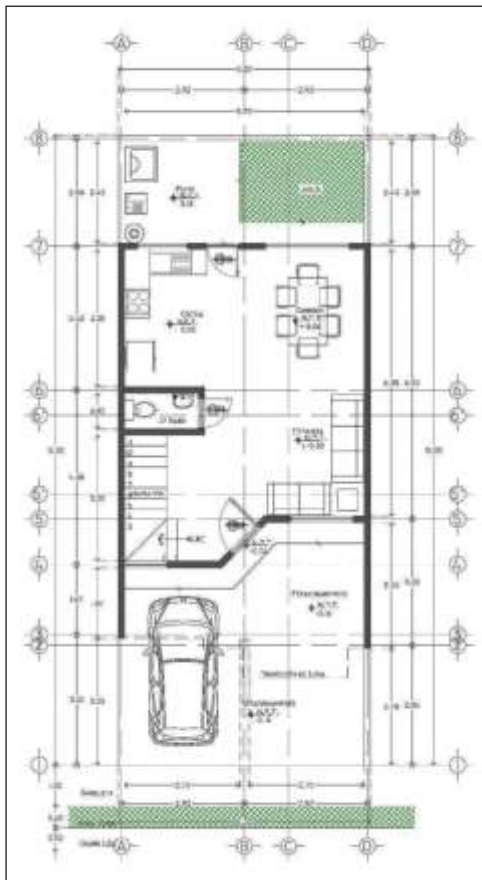

Residencial "Palma Real"

Zapotlanejo, Jalisco

INFORMACIÓN GENERAL



Residencial "Palma Real"

DESARROLLO RESIDENCIAL CON 85 LOTES

Dirección:
Carretera de Zapotlanejo a Tototlán
km 1.5

Área total del Desarrollo:
13,304.85 m²

Área de Lotes:
8,862.89 m² con 85 lotes vendibles:

- Manzana 2 con 90.00 m²
(1 Lote)
- Manzana 3 con 2,912.51 m²
(31 Lotes)
- Manzana 4 con 5,860.38 m²
(53 Lotes)

Área Total Servicios: 4,441.96 m²

- Vialidad: 3,166.08 m²
- Banquetas: 1,275.88 m²

Superficie de Construcción de
Prototipo Palma Plus: 116.34 m²

Permisos y Trámites (Documentados):

- Licencia de urbanización
- Planos autorizados de agua
- Licencia de construcción
- Lineamientos
- Predial
- Constancia de uso de suelo
- Escrituras de áreas de donación

INFORMACIÓN GENERAL

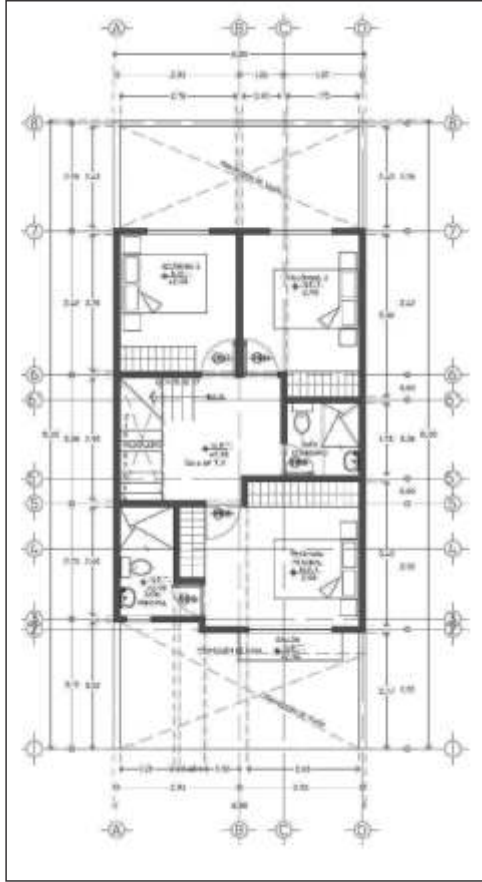

Proyecto Ejecutivo

Proyectos de Urbanización:

- Plano de red existente de alumbrado público
- Plano de red existente de instalación eléctrica
- Plano de red existente de agua potable
- Planos estructurales de cisterna y tanque elevado

Proyecto de edificación:

- Proyecto arquitectónico
- Proyecto de albañilería
- Proyecto de acabados
- Proyecto de instalación hidráulica
- Proyecto de instalación sanitaria
- Proyecto de instalación eléctrica
- Proyecto estructural

SEMBRADO DE VIVIENDAS

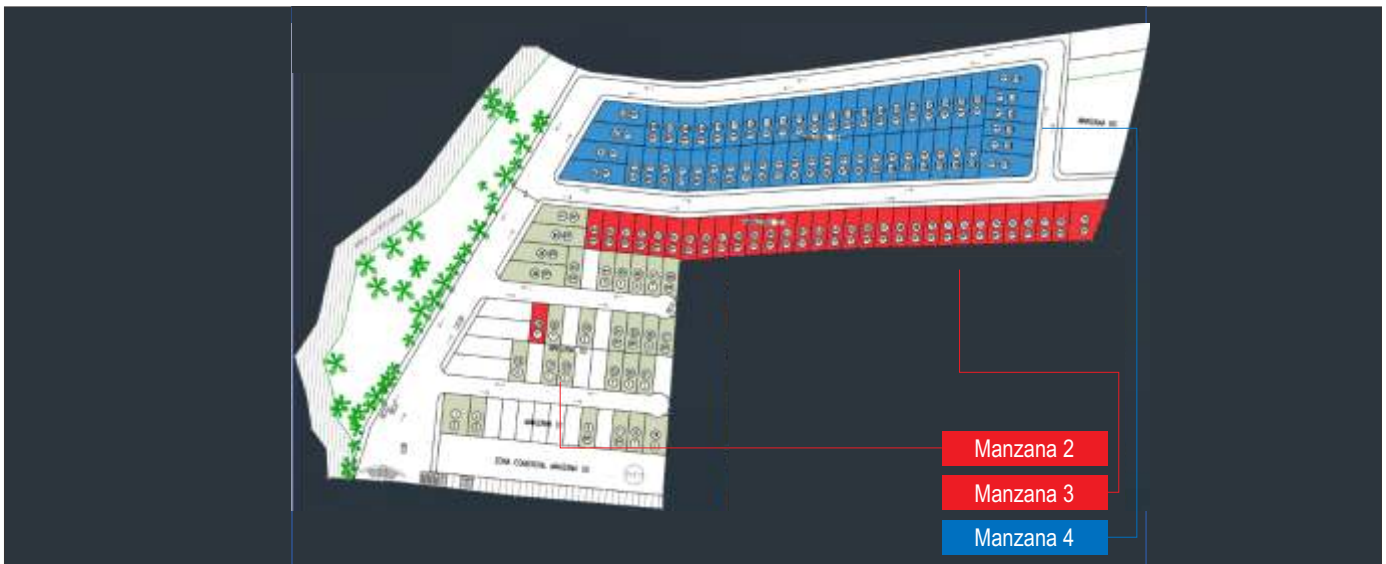



Edificio Orce
Libramiento Sur #600
Fracc. Joyas del Oriente.
Tuxtla, Gutiérrez, Chiapas.
Tel.: 961.61.87.809 y 961.61.87.810

UBICACIÓN

LIGA GOOGLE MAPS: <https://goo.gl/maps/gxWnRsaaqeaZjNKiC8>

